

PLANTA BAIXA  
ESCALA 1/50

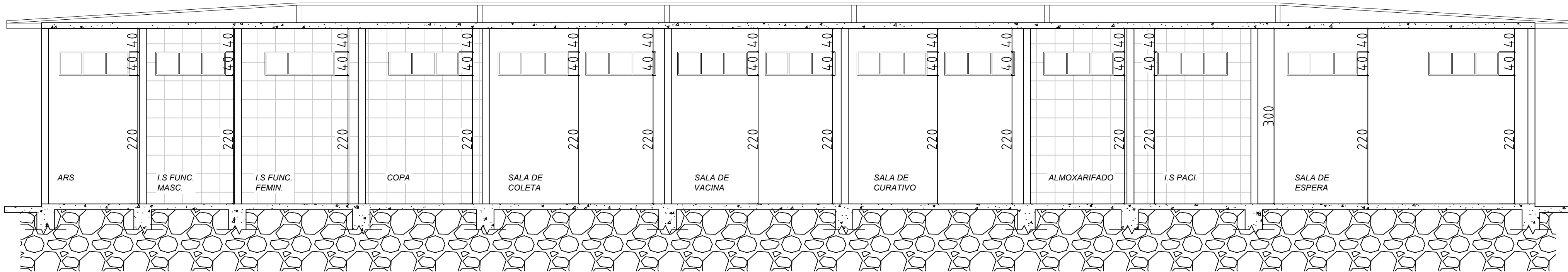

CORTE BB  
ESCALA 1/50

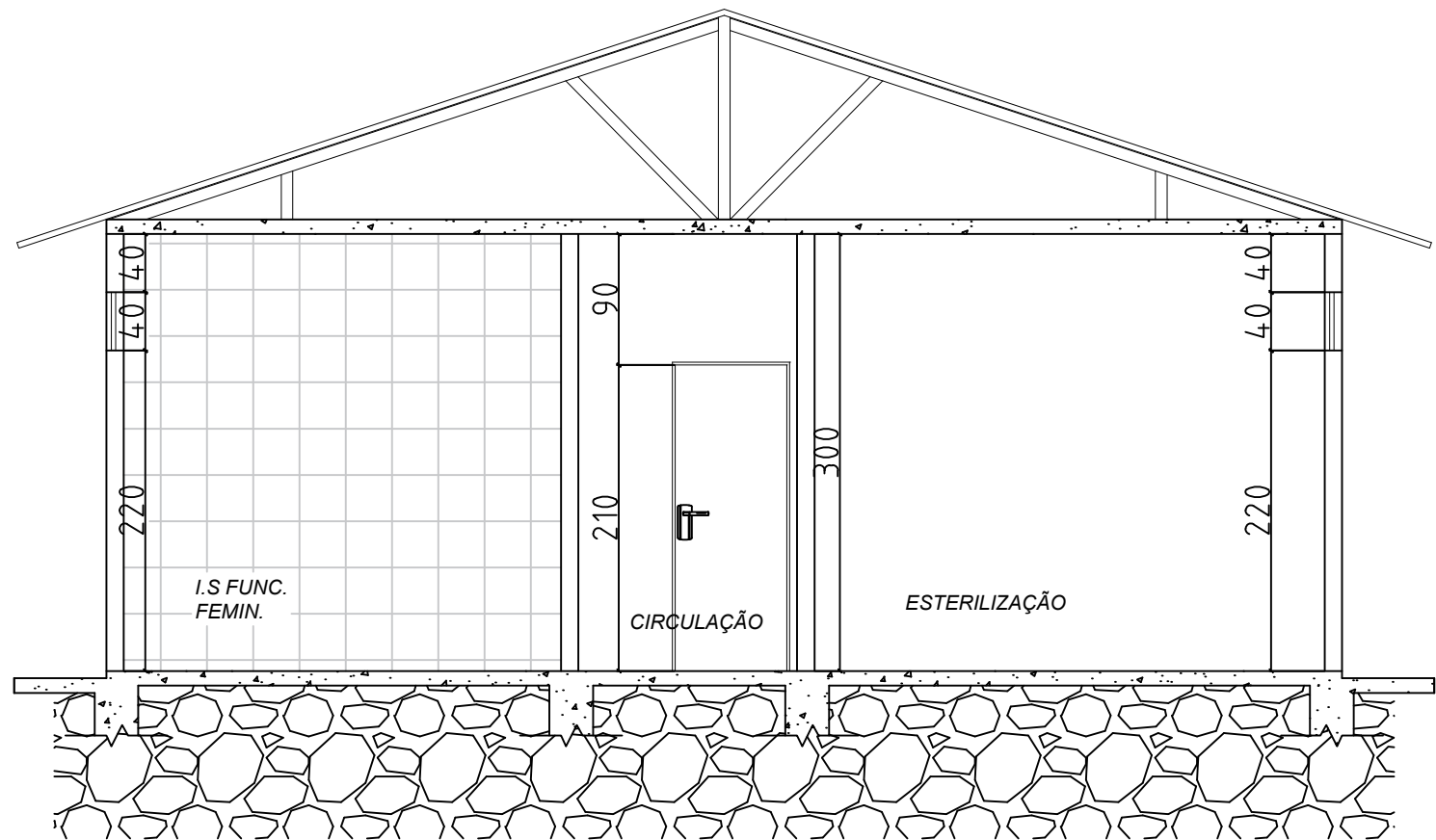

CORTE AA  
ESCALA 1/50

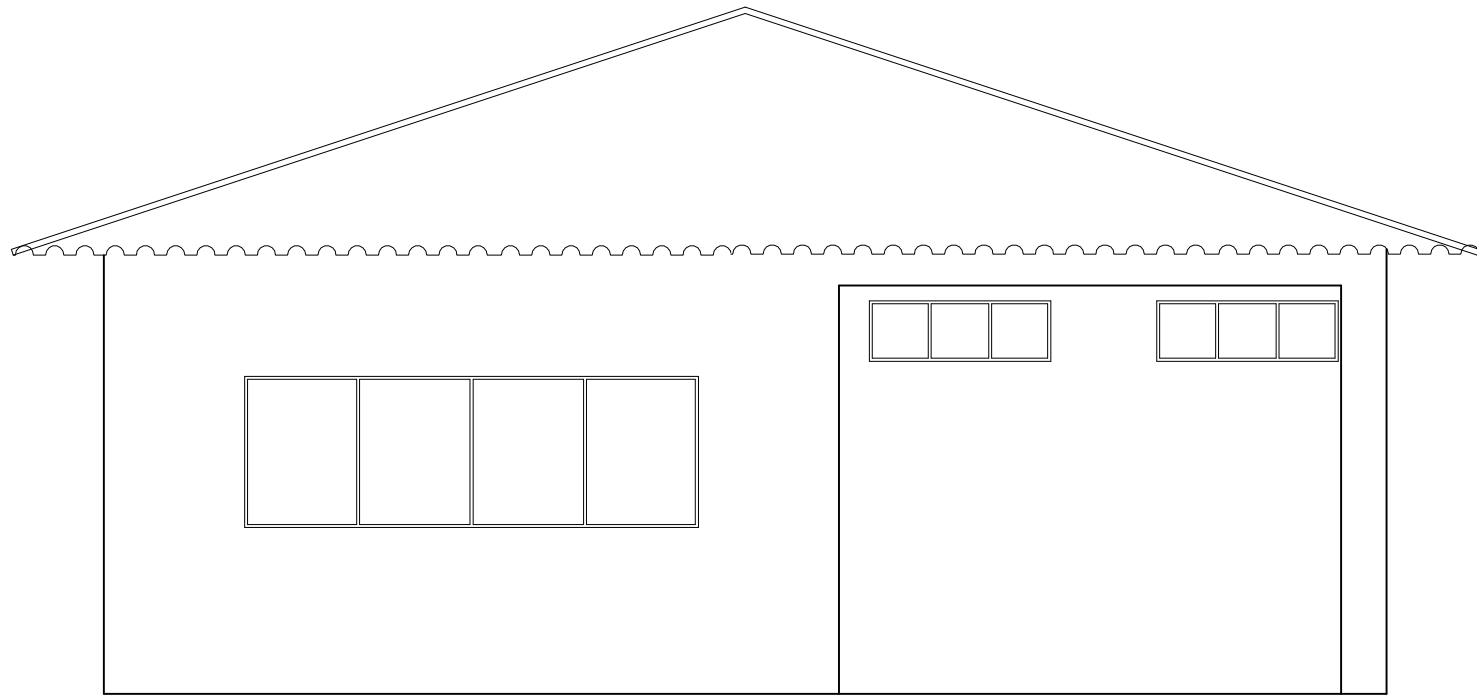

FACHADA

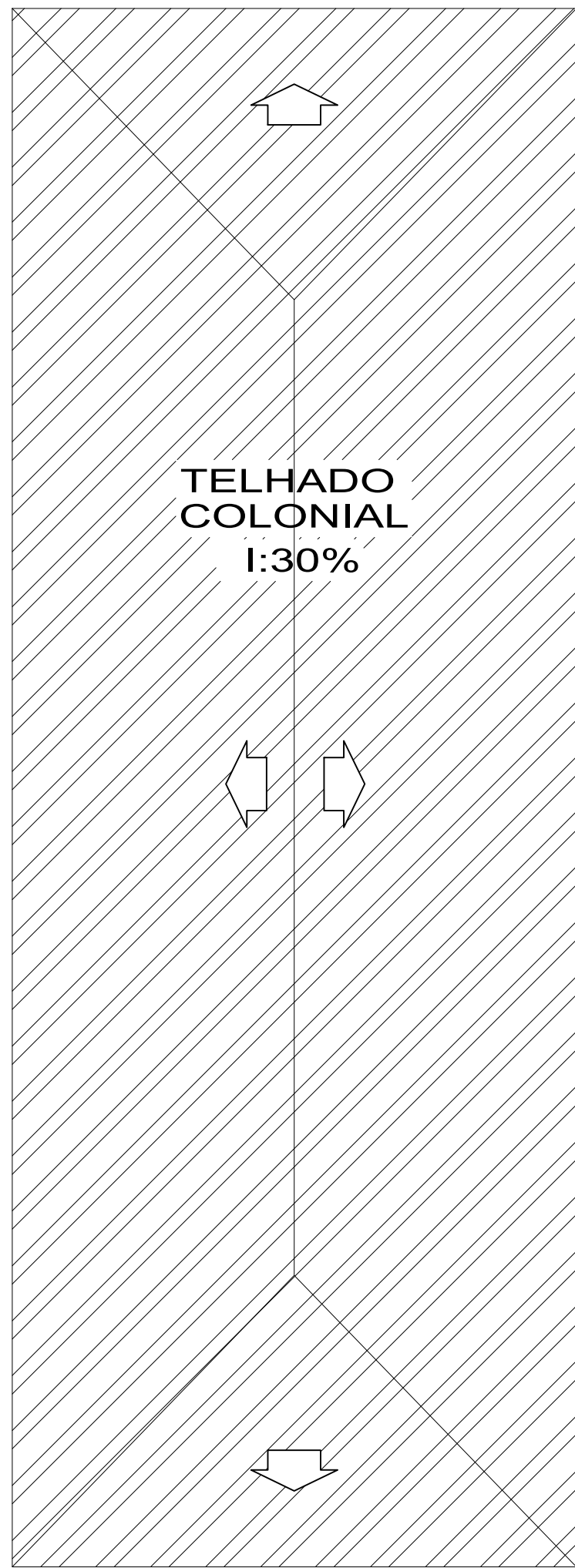

COBERTURA  
ESCALA 1/100

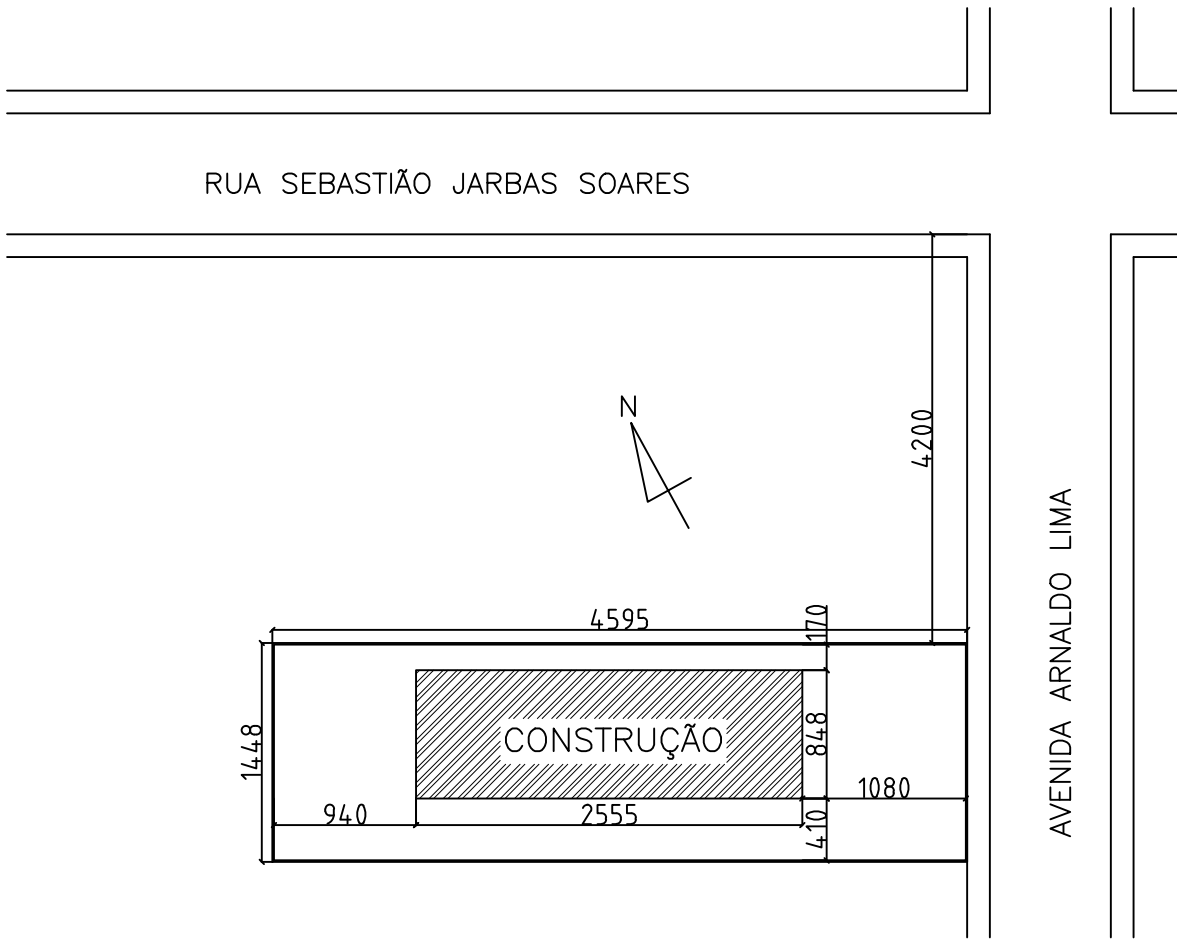

PLANTA DE SITUAÇÃO  
ESCALA 1/500

PREFEITURA MUNICIPAL DE SÃO FRANCISCO/MG		
PROJETO ARQUITETÔNICO REPAROS NA UNIDADE BÁSICA DE SAÚDE SOBRADINHO		DATA: 30/09/2024
ENDEREÇO: AVENIDA ARNALDO LIMA, 1780, APARECIDA - SÃO FRANCISCO/MG		ÁREAS: TERRENO: 653,11m² CONSTRUÇÃO: 216,66 m² TAXA DE OCUPAÇÃO: 33,17%
RT.	PROPRIETÁRIO:	ESCALA: INDICADA
KARLA ALMEIDA VELOSO Eng. civil: CREA Nº:205.273/MG	PREF. MUNICIPAL DE SÃO FRANCISCO CNPJ: 22.679.153/0001-40	PRANCHA: 01/02

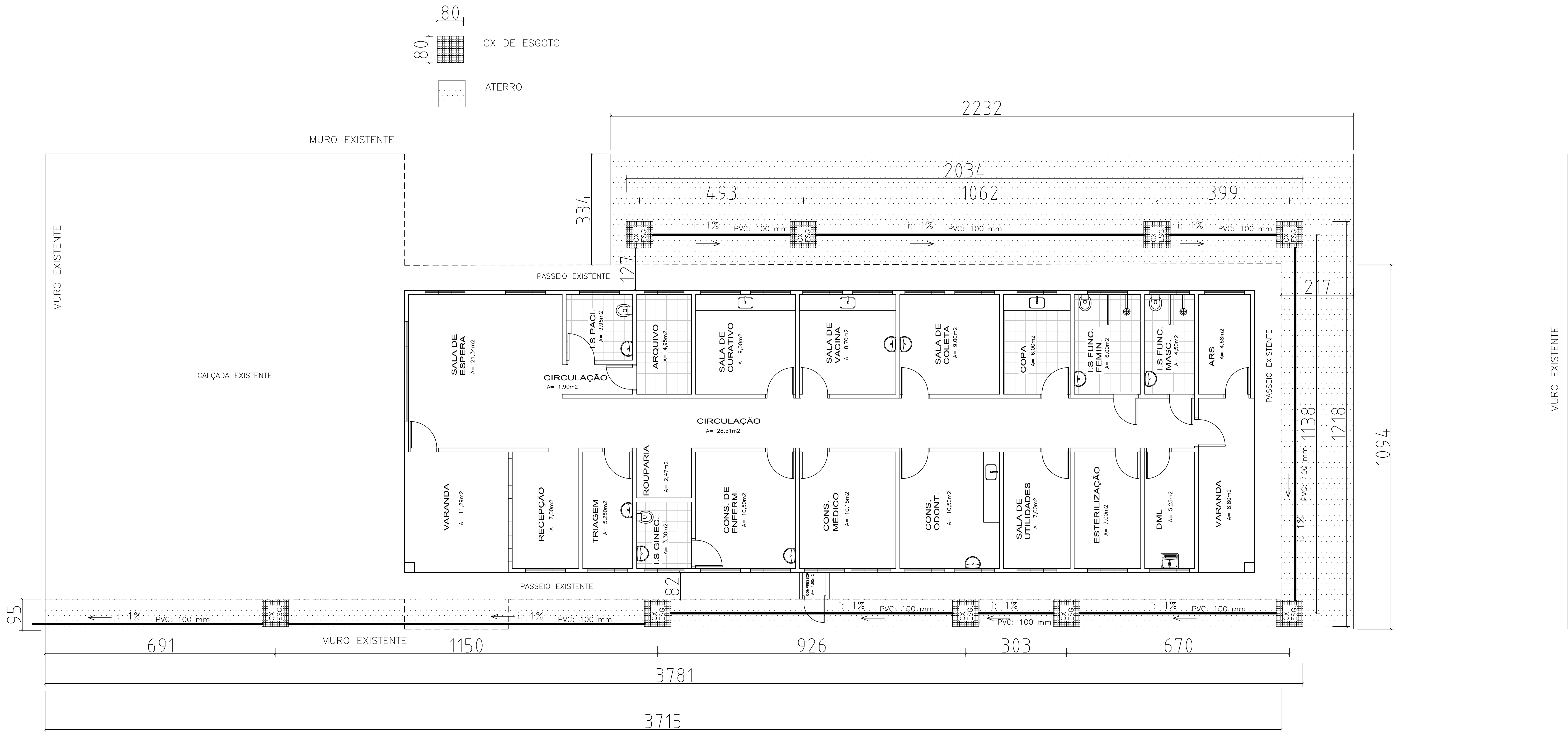

DETALHAMENTO DA REDE DE ESGOTO E ATERRO

PREFEITURA MUNICIPAL DE SÃO FRANCISCO/MG		
PROJETO ARQUITETÔNICO REPAROS NA UNIDADE BÁSICA DE SAÚDE SOBRADINHO		DATA: 30/09/2024
ENDEREÇO: AVENIDA ARNALDO LIMA, 1780, APARECIDA - SÃO FRANCISCO/MG		ÁREAS: TERRENO: 653,11m² CONSTRUÇÃO: 216,66 m² TAXA DE OCUPAÇÃO: 33,17%
RT.	PROPRIETÁRIO:	ESCALA: SEM ESCALA
KARLA ALMEIDA VELOSO Eng. civil: CREA Nº:205.273/MG	PREF. MUNICIPAL DE SÃO FRANCISCO CNPJ: 22.679.153/0001-40	PRANCHA: 02/02